LUMENIO™

LED
15 LED colours
15 LED Farben

LIGHT

Ice white

Ice white

LIGHT
sunny white
Ice white
Rudy's red
chili green

LIGHT
Ice white
Ice white

LIGHT
Chili green
Chili green
Chili gree

LIGHT

LED
LED
LED
LED

LED

LED
LED
LED

LIGHT

Sunny white

Sunny white
Sunny white

Rudy's red

Rudy's red
Rudy's red

LIGHT
reddot design award
winner 2007 – best of the best
Chili green
Chili green
Chili green

LIGHT

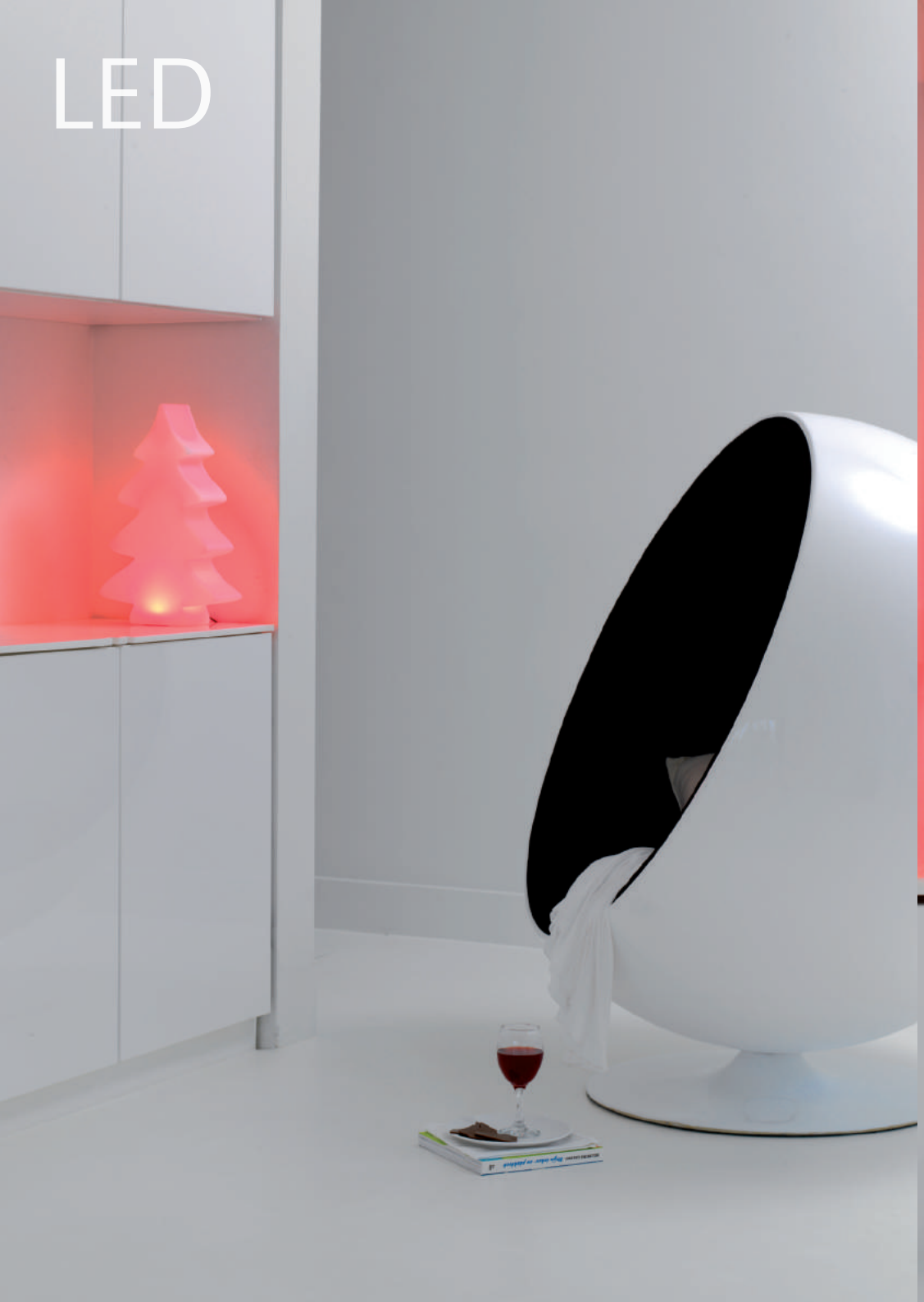
LED

LED
LED
LED

LUMENIO™ LIGHT

Der Klassiker mit farbiger Leuchtstoffröhre und durchgefärbtem Korpus.

The classic with bright fluorescent tube and colored body.

LUMENIO LIGHT maxi

LUMENIO LIGHT mini

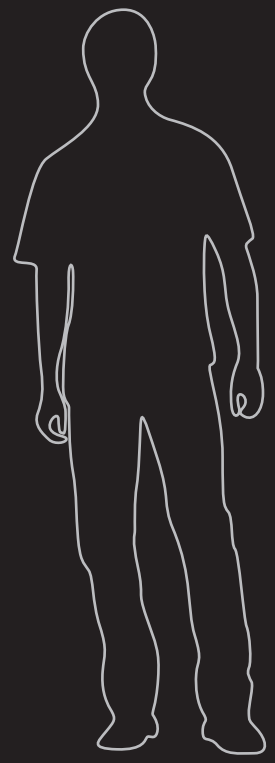

FARBEN/COLORS

	ice white	sunny white	Rudy's red	chili green
LUMENIO LIGHT maxi	16834	16835	16836	16837
LUMENIO LIGHT mini	16842	16843	16844	16845

MAßE/DIMENSIONS (IN CM)

	Höhe · Height	Breite · Width	Tiefe · Depth
LUMENIO LIGHT maxi	115	75	20
LUMENIO LIGHT mini	82	54	14

TECHNISCHE DATEN/TECHNICAL DATA

	Material	Spannung · Leistung Voltage · power	Schutzklasse Degree of protection	Kabellänge Length power cord
LUMENIO LIGHT maxi	Polyethylen Polyethylene	230 V – 50 Hz 21 Watt(s)	IP 44: Für Innen und Außen geeignet! For indoor and outdoor use	3 m
LUMENIO LIGHT mini	Polyethylen Polyethylene	230 V – 50 Hz 14 Watt(s)	IP 44: Für Innen und Außen geeignet! For indoor and outdoor use	3 m

ERSATZLEUCHTE/SPARE LUMINAIRES

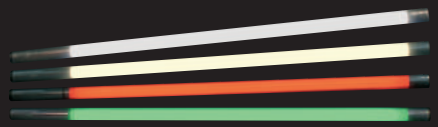

	ice white	sunny white	Rudy's red	chili green
LUMENIO LIGHT maxi	17027	17028	17029	17030
LUMENIO LIGHT mini	17031	17032	17033	17034

MAßE/DIMENSIONS (IN CM)

	Standfuß Base
LUMENIO LIGHT maxi	16640
LUMENIO LIGHT mini	17026

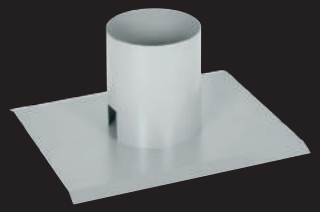

LUMENIO™ LED

Weißer Korpus, per Fernbedienung in 15 Farben beleuchtbar

White body illuminated in 15 remote controlled colors

LUMENIO LED maxi

LUMENIO LED mini

LUMENIO LED micro

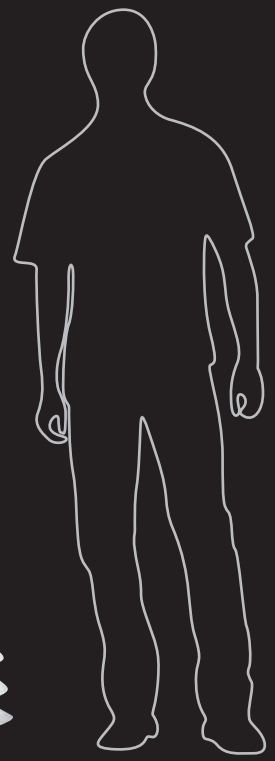

MAßE/DIMENSIONS (IN CM)

	Höhe · Height	Breite · Width	Tiefe · Depth
LUMENIO LED maxi	115	75	20
LUMENIO LED mini	82	54	14
LUMENIO LED micro	40	26	8.5

TECHNISCHE DATEN/TECHNICAL DATA

	Material	Spannung · Leistung Voltage · power	Schutzklasse Degree of protection	Kabellänge Length power cord
LUMENIO LED maxi	Polyethylen Polyethylene	48 Watt(s) max.	IP 44: Für Innen und Außen geeignet! For indoor and outdoor use	4 m
LUMENIO LED mini	Polyethylen Polyethylene	38 Watt(s) max.	IP 44: Für Innen und Außen geeignet! For indoor and outdoor use	4 m
LUMENIO LED micro	Polyethylen Polyethylene	12 V 2.5 Watt(s) max.	IP 20: Nur für Innen geeignet! For indoor use only	1.5 m

FARBEN/COLORS

	#
LUMENIO LED maxi	17692
LUMENIO LED mini	17691
LUMENIO LED micro	17061

ZUBEHÖR/ACCESSORIES

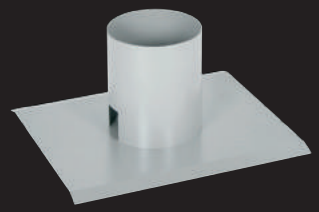

	Standfuß Base	Ersatz-Fernbedienung Spare remote control	Ersatz-Netzteil Spare power supply	Ersatz-Leuchte Spare luminaire
LUMENIO LED maxi	16640	17064	18211	17696
LUMENIO LED mini	17026	17064	18211	17695
LUMENIO LED micro	–	17064	17063	17062

fleur ami GmbH
Hanns-Martin-Schleyer-Str. 33 · 47877 Willich · Germany
T +49 (0) 21 54/89 13-11 · *F* +49 (0) 21 54/89 13-12
info@lumenio.com · www.lumenio.com

4 003483 170358

11121588